

RESEAU EXISTANT

RESEAU HT	—	■
RESEAU BT	—	■
RESEAU EP TOITURE	—	■
RESEAU EP VOIERIE	—	■
RESEAU RIA / PI	—	■
RESEAU CFA	—	■
RESEAU AEP	—	■
RESEAU EU-EV	—	■

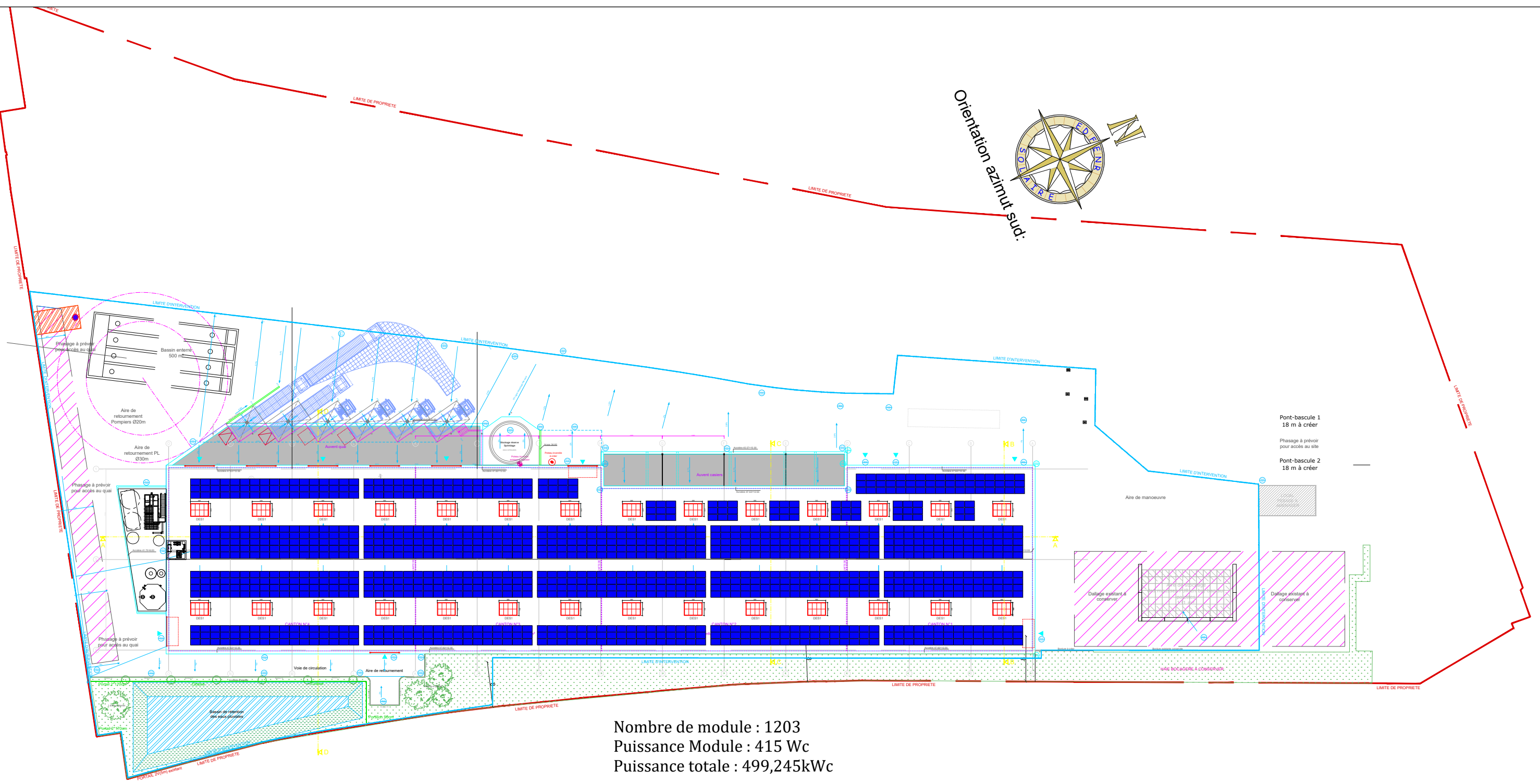

Nombre de module : 1203
 Puissance Module : 415 Wc
 Puissance totale : 499,245kWc

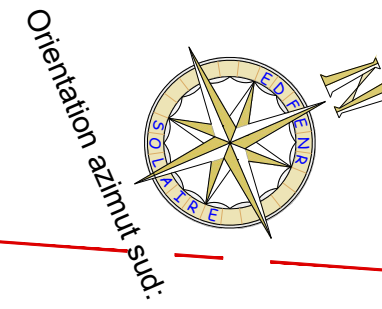

Agence :
 EDF ENR
 Allée des Noisetiers
 ZAC du Puy d'Or
 69760 LIMONEST
 tel.: (+33)4 81 07 20 20 fax.: (+33)4 27 19 43 99
SAS au capital de 4 000 000 € - RCS LYON 433 160 900 - TVA Intra-communautaire FR96 433 160 900

Format :
 A3
N° CEGID
 Echelle
 1/200

G						
F						
E						
D						
C						
B	13/06/2023	Changement de modules de 410Wc à 415Wc		AN		
A	03/10/2022	Création du dossier		AN		
Ind.	Date	Désignation		Des.	Vér.	App.

Installation photovoltaïque DERICHBOURG
 Plan de calepinage

Plan n° : PVB : PVB091606
 Phase : AO Folio N°: 01/01

Ce document est la propriété de la société EDF ENR. Il ne pourra, sans une autorisation expresse, être reproduit ou communiqué à des tiers.